



Lokale Aktionsgruppe AktivRegion Nordfriesland Nord e.V.

**Herzlich Willkommen zur 2. Mitgliederversammlung**  
**Donnerstag, 30.9.2010 in Enge-Sande**

1. Begrüßung, Feststellung der Beschlussfähigkeit, Genehmigung des Protokolls der letzten Mitgliederversammlung und der Tagesordnung
2. Bericht des Vorsitzenden und der Geschäftsstelle
  - Rückblick auf die Arbeit der LAG
  - Neue Förderlandschaft und ihre Herausforderungen
  - Fortschreibung der Integrierten Entwicklungsstrategie
3. Kassenbericht und Bericht der Kassenprüfer
4. Entlastung des Vorstandes
5. Neuwahl von Vorstandsmitgliedern
6. Vorstellen von Projekten
  - Projektträger der AktivRegion stellen ihre Projekte vor
  - Vorstellung weiterer Projekte der Regionalentwicklung in SH
7. Verschiedenes

## 1. Begrüßung, Beschlussfähigkeit, Protokoll, Tagesordnung

---

- ***Satzung § 7: Beschlussfassung in der Mitgliederversammlung***
- (1) Die Mitgliederversammlung wird vom Vorstandsvorsitzenden geleitet. Bei Abwesenheit des Vorstandsvorsitzenden kann eine Versammlungsleitung aus den Anwesenden gewählt werden.
- (2) Stimmberechtigt sind alle Mitglieder.
- (3) Jedes Mitglied hat eine Stimme. Die Mitgliederversammlung ist beschlussfähig, wenn mehr als die Hälfte der Mitglieder anwesend sind. Bei Beschlussunfähigkeit, die durch die Versammlungsleitung festzustellen ist, kann die Versammlung mit einer Frist von 15 Minuten neu einberufen werden. Die Versammlung ist dann beschlussfähig, wenn mindestens 10 stimmberechtigte Mitglieder anwesend sind. Hierauf ist in der Einladung hinzuweisen.
- (4) Die Mitgliederversammlung entscheidet mit 2/3-Mehrheit.

## 2. Bericht des Vorsitzenden und der Geschäftsstelle (1)

### ▪ **LAG AktivRegion Nordfriesland Nord e.V.**

- Start der AktivRegion: 16.10.2008
- 168 Mitglieder
- 8 Vorstandssitzungen seit Gründung, davon 5 seit der letzten MV am 10.6.09
- 27 durch den Vorstand beschlossene Maßnahmen:
  - 21 Projekte aus dem Budget der AktivRegionen (davon 10 seit der letzten MV und 3 Kooperationsprojekte)
  - 4 Projekte finanziert mit akquirierten Geldern
  - 2 Wettbewerbe mit Preisgeldern

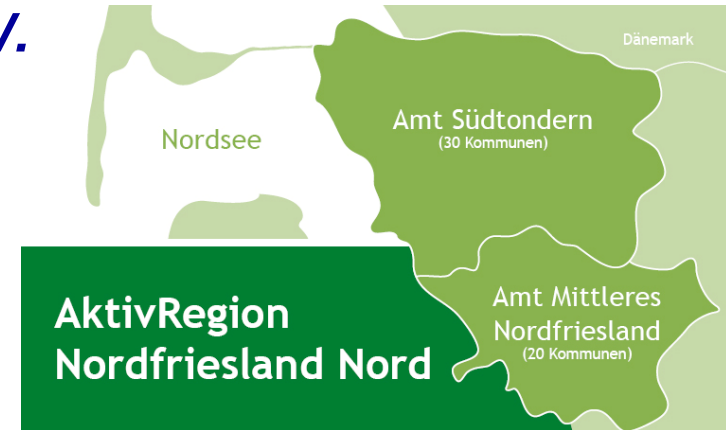

## 2. Bericht des Vorsitzenden und der Geschäftsstelle (2)

---

### ▪ **Haushaltsmittel über die AktivRegion:**

#### – **Grundbudget:**

- € 250.000 / Jahr (2009-2013)
- Budget für 2009 gebunden, für 2010 stehen noch € 120.000 zur Verfügung

#### – **Grundbudget für EU-Zukunftsthemen:**

- € 650.000 (2009 – 2013)
- für 2010 stehen noch € 45.312 zur Verfügung

#### – **Fördergelder für das Fischwirtschaftsgebiet Dagebüll:**

- € 40.000 jährlich f. Projekte mit Bezug zur Fischereiwirtschaft (bis 2013)
- € 2.500 jährlich für das Management (2010 – 2013)

#### – **Landesweiter Wettbewerb für Leuchtturmprojekte:**

- € 6-7 Mio. landesweit /Jahr
- bereits € 555.872 für das „Stationäre Hospiz Niebüll“ gebunden
- Antragstellung über € 750.000 für „Dagebüll - gerüstet für die Zukunft“ beim nächsten landesweiten Beirat am 4.11.2010

## 2. Bericht des Vorsitzenden und der Geschäftsstelle (3)

### ▪ **Weitere akquirierte Gelder:**

#### – **Wettbewerbe:**

- bundesweiter Wettbewerb „Bioenergie-Regionen“: 400.000 €
- landesweiter Wettbewerb „Regionale Konzepte für den Einsatz von Elektrofahrrädern“: 20.000 €

#### – **Diversifizierung in der Landwirtschaft:**

- Barrierefreies Doppelferienhaus Schmörholm: 47.871 €

#### – **Förderungsgelder vom bundesweiten Modellvorhaben „Region schafft Zukunft“ über den Kreis Nordfriesland:**

- „Umsetzungskonzept Elektromobilität“: 39.400 €
- „Überarbeitung Erlebnisbausteine“: 41.500 €
- „Umgestaltung Sparkassen- und Mühlenteich Bredstedt“: 50.000 €



## 2. Bericht des Vorsitzenden und der Geschäftsstelle (4)

<b>Gesamtaufstellung Fördermittel für 2009 und 2010:</b>		
<b>Maßnahmen</b>	<b>Fördergelder</b>	<b>Invest.summe</b>
Bisher verausgabtes Grundbudget der AktivRegion für 2009 und 2010	373.478 €	1.705.094 €
Bisher verausgabtes Grundbudget für EU-Zukunftsthemen 2010	14.672 €	110.372 €
Bewilligte Zuwendungen aus dem Europäischen Fischereifonds für Management	2.500 €	2.500 €
Leuchtturmprojekt „Stationäres Hospiz Niebüll“	555.872 €	1.202.705 €
Landes –/ EU-Mittel zur Diversifizierung in LW	47.871 €	227.866 €
„Region schafft Zukunft“ über den Kreis NF	130.900 €	130.900 €
Wettbewerb „Bioenergie-Regionen“ (bis 2013)	400.000 €	> 400.000 €
Wettbewerbsgeld „Elektrofahrzeuge“	20.000 €	s.o. bei Zukunftsthemen
<b>Gesamtmaßnahmen</b>	<b>1.545.293 €</b>	<b>3.779.437 €</b>

## 2. Bericht des Vorsitzenden und der Geschäftsstelle (5)

### **Projekte:**

<b>Handlungsfeldübergreifend</b>	Geschäftsstelle Regionalmanagement
<b>Handlungsfeld Wirtschaft &amp; Energie</b>	Mobil mit Strom aus 100 % erneuerbaren Energien
	<b>Extern akquirierte Fördergelder:</b>
	Studie zur Nutzbarmachung der Windenergien für Tourismus und öff. Nahverkehr
<b>Handlungsfeld „Aktives soziales Leben“</b>	Umbau der Gaststätte „Struckumer Hof“
	Machbarkeitsstudie Aktiv- und Gesundheitshalle
	Machbarkeitsstudie Mobile Daseinsvorsorge
	Gebrauchshundesportplatz Niebüll
	„Plattdüütsch för de Lütten“
	<b>Leuchtturmprojekt:</b>
	Das Wilhelminen-Hospiz in Niebüll – ein stationäres Hospiz für Niebüll



### **Projekte:**

<b>Handlungsfeld Tourismus</b>	Bestandsaufnahme, Modernisierung, Optimierung der Kreisradwegenetze und Rundrouten in NF
	Relaunch des Internetauftrittes der NFT GmbH
	Aufwertung der Badestelle „Niebüller Wehle“
	Kunstpunkte
	Weiterbildung in der Tourismusbranche an der Westküste
	Ausstellung regionale Kultur und Natur im Serviceturm Schlüttsiel
	Radtourismus Nordfriesland Nord
	Entrée zur Halligwarft Süderwaygaard
	Badestelle der Zukunft Schlüttsiel
	Umgestaltung Sparkassenpark und Mühlenteich Bredstedt – Baustein II Grünes Foyer
	Ausgestaltung der Badestelle Südwesthörn

## 2. Bericht des Vorsitzenden und der Geschäftsstelle (7)

### **Projekte:**

<b>Handlungsfeld Tourismus</b>	<b>Leuchtturmprojektantrag:</b>
	Dagebüll – gerüstet für die Zukunft
	<b>Extern akquirierte Gelder:</b>
	Barrierefreies Ferienhaus Schmörholm
	Erlebnistouren Nordfriesland – Generationsübergreifende Angebote für Einheimische und Touristen
	Umgestaltung Sparkassenpark und Mühlenteich Bredstedt – Baustein II Wegeführung
<b>Handlungsfeld Fisch</b>	Management AK Fisch

**LAG AktivRegion Nordfriesland Nord e.V.**  
 eingetragener Verein, Mitgliedschaft für Akteure aus den Ämtern Südtondern und Mittleres NF  
 zurzeit 165 Mitglieder

Vereinsorgane	<b>Mitgliederversammlung</b>	Festlegung der Strategie, Satzungsentscheidungen, Vorstandswahl
	<b>LAG-Vorstand</b>	10 Wirtschafts- u. Sozialpartner, 8 Kommunalvertreter, Auswahl der Förderprojekte, Budgetentscheidungen
	<b>geschäftsführender Vorstand</b>	Steuerung der Geschäftsstelle, Entscheidungsgremium für das Projekt Bioenergie
	<b>Geschäftsstelle</b>	Regionalmanagement Carla Kresel (Daniela Bauer in Elternzeit), Projektmanagement Bioenergie Torsten Schmidt-Baum u.a. Projektberatung, Antragstellung, Moderation, Netzwerkarbeit

Handlungsfelder



Beteiligungsstruktur

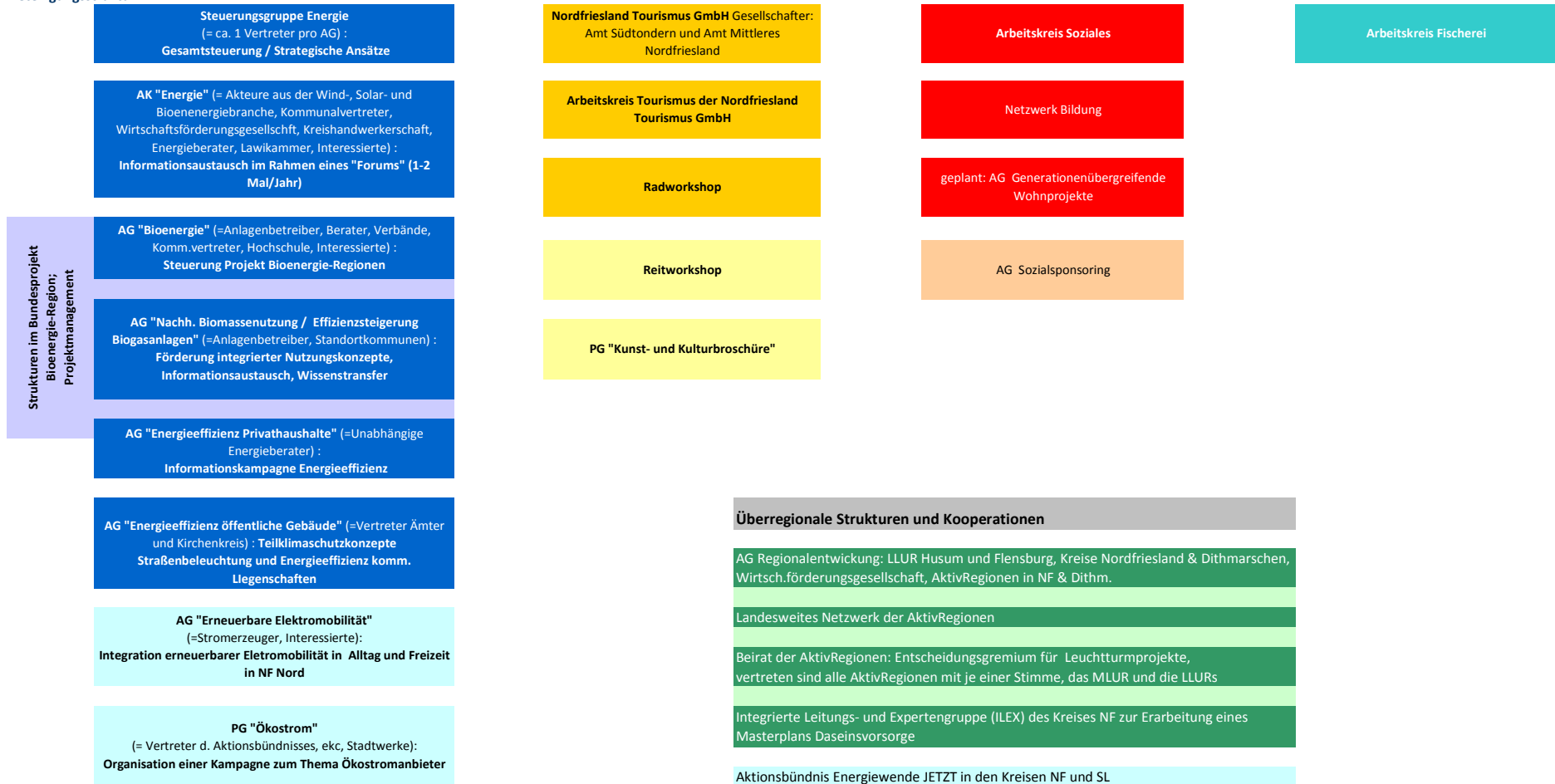

## 2. Bericht des Vorsitzenden und der Geschäftsstelle (9)

- **Öffentlichkeitsarbeit**
- Homepage [www.aktivregion-nf-nord.de](http://www.aktivregion-nf-nord.de)
  - Aktualisierung
- Pressearbeit
- Magazin „Neue Energien“
  - Beilage in Nordfriesland Palette und moin moin Wochenschau
  - vierteljährliche Erscheinung
  - erste Ausgabe im Juni 2010, zweite Ausgang im Oktober 2010 mit Schwerpunkt „Energie in Bürgerhand“
- Kooperation mit dem sh:z-Verlag
  - 2 Sonderbeilagen zu der AktivRegion
  - Bürgergespräch mit dem Ministerpräsidenten am 21.4.2010, 19:00 Uhr



## 2. Bericht des Vorsitzenden und der Geschäftsstelle (10)

---

- **Neue Förderlandschaft und ihre Herausforderungen: EU-Zukunftsthemen**
- Mittel für innovative Maßnahmen
  - zur Minderung der Folgen des Klimawandels
  - zur Förderung und Entwicklung erneuerbarer Energien
  - zur Förderung der Wasserwirtschaft
  - für den Erhalt der biologischen Vielfalt
- Projekte müssen bestimmte potentielle Wirkungen erzielen
  - Reduzierung der Treibhausemissionen
  - Anpassung der Landwirtschaft an den Klimawandel
  - Ersatz fossiler Brennstoffe
  - Verstärkung der Kapazitäten zur effizienten Nutzung von Wasser
  - Verbesserung der Wasserqualität
  - Aufhalten des Rückgangs der biologischen Vielfalt

## 2. Bericht des Vorsitzenden und der Geschäftsstelle (11)

---

- **Neue Förderlandschaft und ihre Herausforderungen: EU-Zukunftsthemen**
- Erhöhung des Grundbudgets um zusätzliche EU-Fördergelder
  - 642.800 € (2009 – 2013)
    - 47.649 € (2009), 48.571 € (2010), 141.904 € (2011), 199.047 € (2012), 209.047 € (2013)
- **Förderquoten**
  - bei innovativen Projekten
    - 75 % der förderfähigen Nettokosten bei (öff. und pr. Träger)
    - bei privaten Projekten: 56,25 % EU-Gelder und 19,75 % nationale Kofinanzierung
  - bei Projekten ohne innovativen Charakter:
    - 50 % der förderfähigen Nettokosten (bei Maßnahmen zum Klimawandel und zu erneuerbaren Energien)
- **Voraussetzung:** Fortschreibung der Integrierten Entwicklungsstrategie
- **Informationsveranstaltung für Vereine, Verbände und Interessierte**
  - wird vom Regionalmanagement mit dem LLUR geplant

## 2. Bericht des Vorsitzenden und der Geschäftsstelle (12)

---

- **Neue Förderlandschaft und ihre Herausforderungen: Ländlicher Wegebau**
- zusätzliche EU-Fördergelder
  - € 618.000 pro AktivRegion (2010 – 2013)
  - Zuschussquote: 55 % der förderfähigen Nettokosten
- Umsetzung über die Ämter Südtondern und Mittleres Nordfriesland
  - in Kooperation mit Herrn Pieper vom Kreis NF
- Beschlussfassung der Projekte einmalig durch den LAG-Vorstand
- Frist zur Vorlage der regionalen Konzepte / Anträge: 30.04.2011
- Fortschreibung der IES

## 2. Bericht des Vorsitzenden und der Geschäftsstelle (13)

---

- **Fortschreibung der Integrierten Entwicklungsstrategie (IES)**
- Änderungserfordernisse durch die neue Handlungsfelder
  - EU-Zukunftsthemen
  - Ausbau ländlicher Kernwege
- Integration der neuen Themen in die Entwicklungsstrategie
- Zustimmung zur Fortschreibung der Strategie durch das LLUR
- Fortschreibung der IES ist einsehbar unter [www.aktivregion-nf-nord.de](http://www.aktivregion-nf-nord.de)



## 2. Bericht des Vorsitzenden und der Geschäftsstelle (14)

- ***Kontakt zur Geschäftsstelle:***
- Regionalmanagerin Carla Kresel  
[c.kresel@aktivregion-nf-nord.de](mailto:c.kresel@aktivregion-nf-nord.de)
- Projektmanager Bioenergie Dr. Torsten Schmidt-Baum  
[t.schmidt-baumr@aktivregion-nf-nord.de](mailto:t.schmidt-baumr@aktivregion-nf-nord.de)
- zur Zeit in Elternzeit: Regionalmanagerin Daniela Bauer  
[d.bauer@aktivregion-nf-nord.de](mailto:d.bauer@aktivregion-nf-nord.de)
- [www.aktivregion-nf-nord.de](http://www.aktivregion-nf-nord.de)

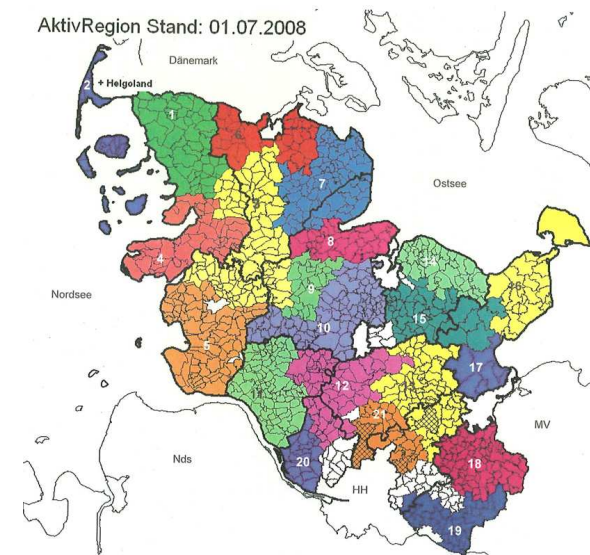

### 3. Kassenbericht und Bericht der Kassenprüfer

---

## 4. Entlastung des Vorstandes

---

## 5. Neuwahl von Vorstandsmitgliedern (1)

---

- **Satzung § 8 (4):**  
Die Mitglieder des Vorstandes werden auf die Dauer von zwei Jahren von der Mitgliederversammlung gewählt. Die Wiederwahl ist mehrfach zulässig. Wählbar sind Vereinsmitglieder.

## 5. Neuwahl von Vorstandsmitgliedern (2)

<b>Kommunale Vertreter (8):</b>	
Amtsvorsteher des Amtes Mittleres Nordfriesland	Hans-Jakob Paulsen
Leitende Verwaltungsbeamtin des Amtes Mittleres Nordfriesland	Ira Rössel
Bürgermeister der Stadt Bredstedt	Uwe Hems
Bürgermeisterin der Gemeinde Goldelund	Waltraud Schnoewitz
Stellvertreter für das Amt Mittleres Nordfriesland / Bürgermeister der Gemeinde Bordelum	Peter Reinhold Petersen
Amtsleiter Amt Südtondern	Otto Wilke
Bürgermeister der Stadt Niebüll	Wilfried Bockholt
Bürgermeister der Gemeinde Leck	Rüdiger Skule Langbehn
Bürgermeister der Gemeinde Dagebüll	Hans-Jürgen Ingwersen
Stellvertreterin für das Amt Südtondern / Amtsausschussmitglied Südtondern	Bettina Fritsche

## 5. Neuwahl von Vorstandsmitgliedern (3)

<b>Wirtschafts- und Sozialpartner (10)</b>		
<b>Handlungsfeld Wirtschaft &amp; Energie</b>	Berthold Brodersen (Kreishandwerkerschaft NF Nord)	Christian Iwersen, Husum (Kreishandwerkerschaft NF Süd)
	Marten Jensen (GEO mbH, Langenhorn)	Frank Richert
	Melf Melfsen (Kreisbauernverband Husum-Eiderstedt)	Ernst von Schwichow (Kreis- bauernverband Südtondern)
	Asmus Thomsen (VR Bank eG. Niebüll)	Dirk Sprenger (VR Bank eG. Niebüll)
	Holger Jessen (HGV Niebüll)	Peter Blohm (HGV Niebüll)
	Hans-Ulrich Martensen (	Wolfgang Paulsen (BWE NF)
<b>Handlungsfeld „Aktives soziales Leben“</b>	Friedemann Maggaard (Chr. Jensen Kolleg, Breklum)	Edeltraut Dahmani (Grundschule Klixbüll)
	Magret Albrecht KreisLandFrauenVerband NF)	Marita Petersen (KreisLandFrauenVerband NF)
<b>Handlungsfeld Tourismus</b>	Heinke Ehlers (Amsinck-Haus)	Monika Bischoff (Tourismus- verein Bredstedt u. Umgebung)
	Andrea Scheibe (Nordfriesland Tourismus GmbH)	Lore Görgen (Nordfriesland Tourismus GmbH)

## 5. Neuwahl von Vorstandsmitgliedern (4)

<b>Vorsitz der LAG AktivRegion Nordfriesland Nord e.V.:</b>	
Vorsitzender	Wilfried Bockholt
Stellv. Vorsitzender	Hans Jakob Paulsen

<b>Geschäftsführender Vorstand:</b>	
Vorsitzender	Wilfried Bockholt
Stellv. Vorsitzender	Hans Jakob Paulsen
Schriftführer	Otto Wilke
Kassenwart	Asmus Thomsen
Beisitzer	Ira Rössel und Melf Melfsen

## 6a. Projektträger der AktivRegion stellen ihre Projekte vor

### ***Kunstpunkte***

Veröffentlichung der Kunsthandwerkerinnen und Kunsthandwerker und -ateliers von Husum bis Süddänemark in einer Kunstbroschüre

**Projektträger:** Amt Mittleres Nordfriesland

**Projektinitiatoren:** Gesche Nordmann, Birgit Peters und Künstlergruppe Drei Harden

**Projektziele:** Schaffung eines touristischen Angebots für Gäste und für Einheimische, Sicherung der Arbeitsplätze der KünstlerInnen

**Umsetzungsjahr:** 2009

**Kosten:** 13.728 € netto, 15.419 € brutto

**Förderung:** 7.550 € (55 %)





## 6a. Projektträger der AktivRegion stellen ihre Projekte vor

### ***Mobil mit Strom aus 100 % erneuerbaren Energien***

Bereitstellung von Erneuerbarer Energie aus der Region für E-mobilität  
Aufbau unternehmerischer Logistik f. Vertrieb / Betrieb von E-Zweirädern  
Betrieb von Akkulade- und Austauschstationen mit eEnergie  
Touristische Vermarktung: „Fahren mit Rückenwind“.  
Kooperation mit den AktivRegionen Südliches NF und Uthlande

**Projektträger:** eE4mobile eG i.Gr.

**Projektziele:** Einführung der Elektromobilität durch ein von regionalen Akteuren getragenes eigenwirtschaftliches Unternehmenskonzept

**Umsetzungsjahr:** 2010 - 2012

**Kosten:** € 110.372,50 brutto / € 92.750 € netto

**Fördersumme:** € 52.171,88 (in Kooperation mit den AktivRegionen südliches NF und Uthlande),  
davon AktivRegion NF Nord € 17.390,63



## 6a. Projektträger der AktivRegion stellen ihre Projekte vor

### ***Entrée zur Halligwarft Süderwaygaard***

Durchführung einer gestalterischen Maßnahme am nördlichen Ortseingang der Großwarft Süderwaygaard

**Projektinitiator und -träger:** Gemeinde Dagebüll

**Ziel:** Erhöhung der Aufenthaltsqualität und Erlebniswirksamkeit des Ortes

**Umsetzungsjahr:** 2010

**Kosten:** € 22.818,25 (brutto) / € 19.175,- (netto)

**Förderung 55%:** €10.546,25





### KREATIV-Beispiele nach dem Motto

- übertragbar
- Richtlinien dehnen
- Aktiv sein ohne EU-Fördermittel

## 6b. Vorstellung weiterer Projekte in Schleswig-Holstein



### Klimaschutzinitiative Wilstermarsch

Träger: Amt Wilstermarsch

- Invest.: 75.450 €
- Förderung: 34.871 €
- Ziel: Energetische Beratung von 50 Privathaushalten pro Jahr (über 3 Jahre)
- Gefördert wird die Beratung - Erstberatung kostenfrei
- Initiative ist mit dem Sonderpreis der Energieolympiade Schleswig-Holstein ausgezeichnet worden

1. Energie-  
beratung  
Privathaushalte

2. Ergänzte  
Förderung zur  
BAFA-  
Förderung

## 6b. Vorstellung weiterer Projekte in Schleswig-Holstein

### Haus der Generationen Hohenfelde

#### Innenentwicklung/ Demographischer Wandel



- Träger: Gemeinde Hohenfelde, Steinburg, 900 Ew.
- Investition: 1.376.600 €
- Förderung: 636.243 €
- Maßnahmen: Energetischer Umbau der ehemaligen Dorfschule: Kindergarten, Wohnpflegegemeinschaft mit 10 Wohneinheiten
- **Nichtinvestive Maßnahmen** über Bundesforschungsprojekt  
Aktuerskreis aufbauen, Zukunftswerkstätten, Beratung von Hauseigentümern zum barrierefreien Umbau der Gebäude, Innenentwicklungskonzeption: Nutzung von öffentlichen Gebäuden,
- Wirkungen: Erhalt der Alten Dorfschule, ASB Landesverband erstellt Betreuungskonzept für den ASB, ASB Kreisverband richtet Stützpunkt ein, Kirche übernimmt generationsübergreifende Austausch,  
8,6 neue Arbeitsplätze

## 6b. Vorstellung weiterer Projekte in Schleswig-Holstein



### Steinburger Talente

- Träger: Kreis Steinburg
- Investition: 124.950,00 €
- Förderung: 57.750,00 €
- Zielsetzung: angehende Abiturienten an Unternehmen in der Region binden (Schulpraktika, studentische Praktika)
- Organisation
  - Träger hat Aufgabe ausgeschrieben und an das regionale Bildungszentrum vergeben
  - Bildungszentrum stellt für drei Jahre Koordinator bereit, der Schüler und Firmen berät, Kontakte aufbaut und auch den internationalen Schüleraustausch intensiviert



## 6b. Vorstellung weiterer Projekte in Schleswig-Holstein



Projekt ist noch in der Antragsentwicklung

### Schulapfelprojekt

- Träger: Bauernverband
- Volumen: 25.000 € für drei Jahre
- Fördersumme: 11.250 €
- Ziel: Belieferung von Schulklassen mit heimischen Äpfeln
- Kooperation mit dem Förderverein Integriertes Obst e.V. (Bestellungsannahme)
- Ablauf
  - Klassen melden sich für Schulhalbjahr an (Anzahl der Äpfel/Tag/Klasse)
  - 20 €/Schüler und Schulhalbjahr
  - Kisten werden Sonntag/Montag zentral angeliefert und Montags v. Klassen abholt
  - Apfelsorten wechseln im Jahresverlauf, ergänzend wird Infomaterial verteilt
  - Fördergegenstand ist nicht die Apfelbelieferung sondern die Beratung und Akquise = Pool von beratenden Landfrauen

## 6b. Vorstellung weiterer Projekte in Schleswig-Holstein



### AktivRegion Alsterland:

#### Verfügungsfond für Jugendprojekt

- ca. 5.000 € pro Jahr
- Beitragsmittel der AktivRegionen-Kommunen, die nicht zur Kofinanzierung des Regionalmanagements benötigt werden
- Jugendbeirat der AktivRegion entscheidet über Mittelverwendung
  - Vorsitz: Kreisjugendring Stormarn
- Ziele:
  - möglichst schnelle, unkomplizierte Projekthilfe
  - Akteure motiviert halten und handlungsfähig machen
- Projekte
  - Der leuchtende Basketballplatz (Itzstedt)
  - Kinder- und Jugendbefragung Ahrensburg (Stadtjugendring)
  - Rap im Alsterland: - Produktion einer RapCD mit Jugendlichen aus der Region



## 6b. Vorstellung weiterer Projekte in Schleswig-Holstein



### Kinderförderverein Nordfriesland e.V.

- 100% ehrenamtliches Engagement
- Arbeitsweise
  - Förderprojekte für Kinder und Jugendliche entwickeln (Konzept, Trainer, Finanzierung)
  - Sponsoren finden
  - Projekte durchführen
- Beispielhafte Angebote
  - Stark im Team (setzt in Schulen an)
  - Medienkompetenztraining
  - Lebenskompetenztraining
  - Kinder in Bewegung
- Erreichtes
  - Über 100.000 € seit 2005
  - Über 3.000 Kinder und Jugendliche profitierten bereits

## 7. Verschiedenes

---



### 3. Bericht des Vorsitzenden und der Geschäftsstelle (1)

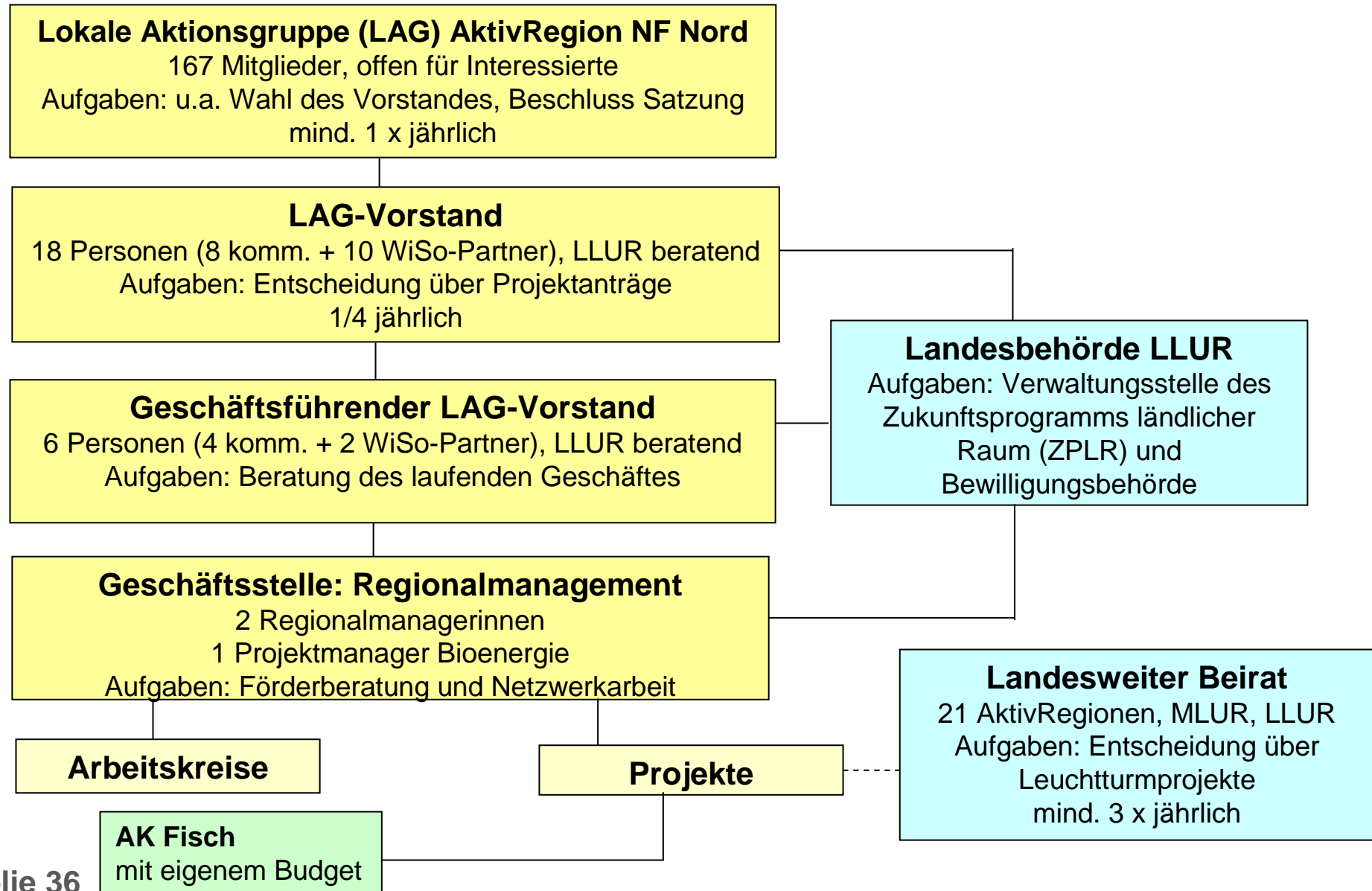

### 3. Bericht des Vorsitzenden

#### ▪ **LAG AktivRegion Nordfriesland Nord e.V.**

- Start der AktivRegion: 16.10.2008
- 167 Mitglieder
- 8 Vorstandssitzungen seit Gründung, davon 5 seit der letzten MV am 10.6.09
- 27 Projekte, die durch den Vorstand beschlossen wurden:
  - 21 Projekte aus dem Budget der AktivRegionen (davon 10 seit der letzten MV und davon 3 Kooperationsprojekte)
    - 2 Leuchtturmprojektanträge für den landesweiten Wettbewerb
    - 18 Projektanträge zur Förderung aus dem Grundbudget
    - 1 Projektantrag z. Förderung aus dem Grundbudget für EU-Zukunftsthemen
  - 4 Projekte, finanziert mit akquirierten Geldern
    - 3 Projekte gefördert über das Modellvorhaben „Region schafft Zukunft“
    - 1 Projekt gefördert über „Diversifizierung in der Landwirtsch.“ über LLUR
  - 2 Wettbewerbe mit Preisgeldern
    - bundesweiter Wettbewerb „Bioenergie-Regionen“
    - landesweiter Wettbewerb „Regionale Konzepte für den Einsatz von Elektrofahrrädern“

